Producción de biocarbón y generación de calor mediante pirólisis lenta

ANEXO de IMÁGENES

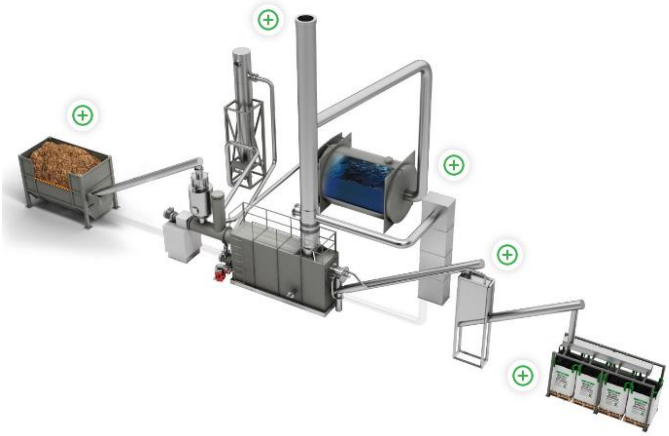

natural
BIOHIILI
BIOKOL
BIOCHAR

natural
BIOHIILI
BIOKOL
BIOCHAR
CARBOFEX

EU37

PRACTICE ABSTRACT

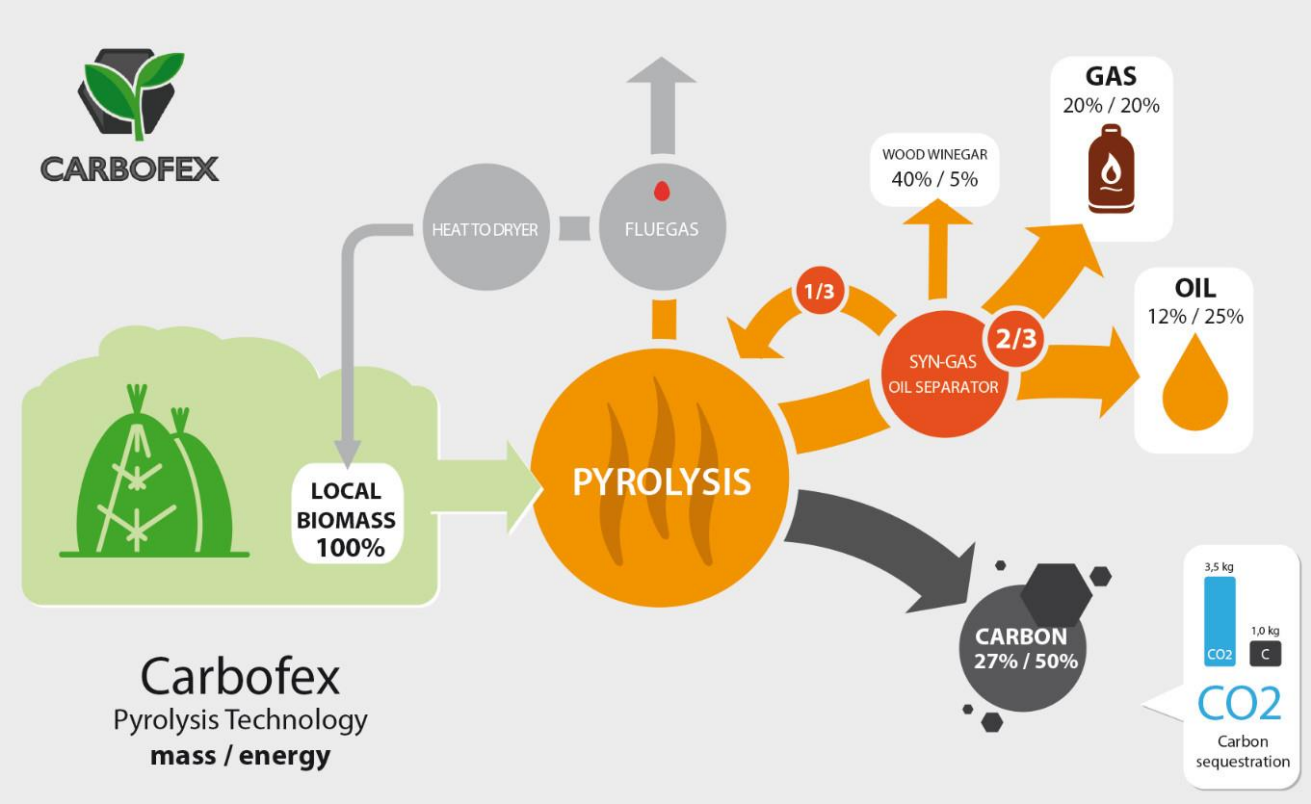

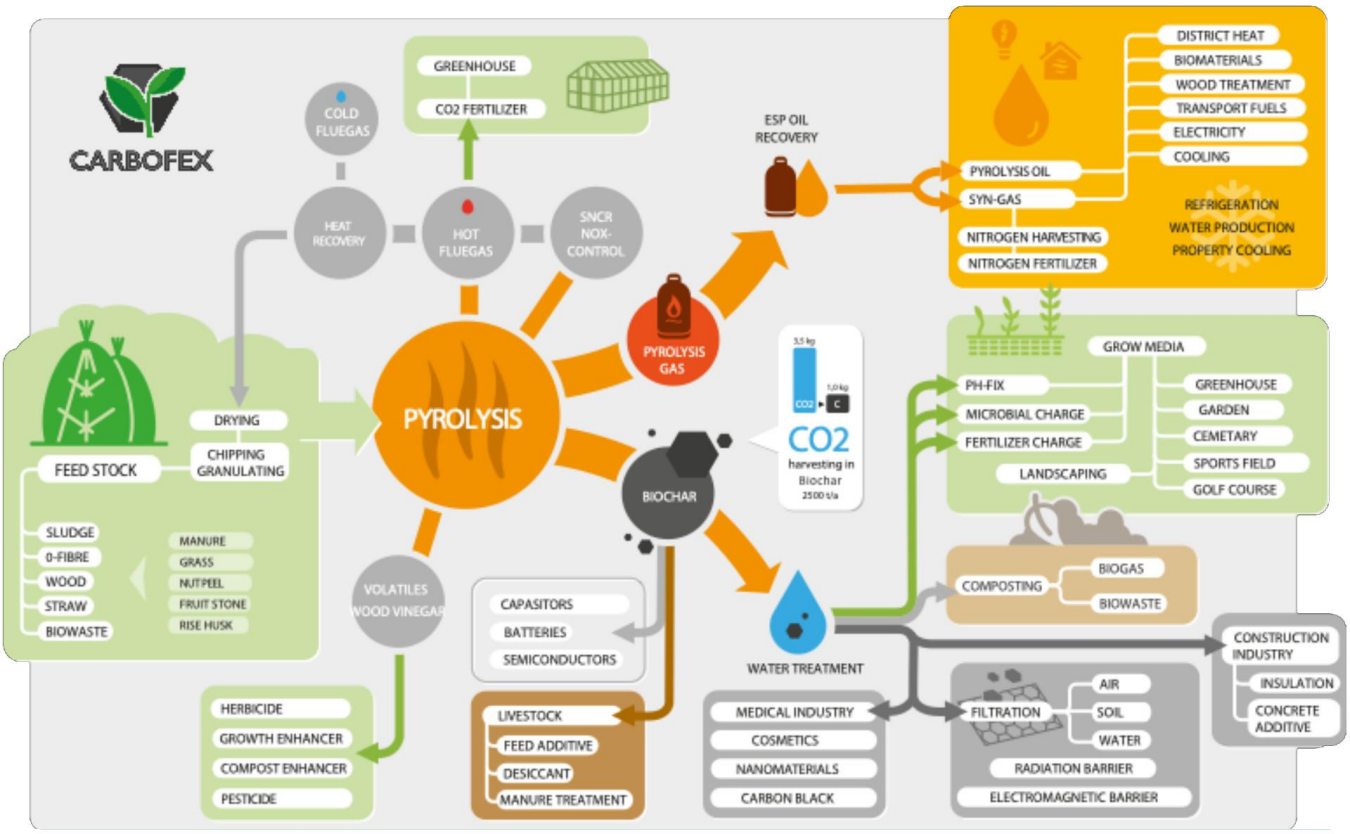

PROYECTO BRANCHES y Red INtercamBIOM

BRANCHES es un proyecto H2020 cuyo objetivo es mejorar la viabilidad y competitividad de las cadenas de valor de biomasa promoviendo el uso de tecnologías innovadoras, soluciones para la bioeconomía rural, así como un manejo agrícola y forestal sostenible. A tal fin las acciones de BRANCHES se orientan al intercambio de conocimiento entre los profesionales del sector agrícola y forestal, y con los agentes de innovación. En España este intercambio se articula a través de la red nacional INtercamBIOM

Este Proyecto ha sido financiado por el programa de investigación e innovación Horizon 2020 de la Unión Europea en virtud del Acuerdo de subvención No. 101000375

Contacto con el proyecto

BRANCHES

Coordina: LUKE – Instit. Recursos Naturales Finlandia
Diseminación: ITABIA – Asoc. Italiana de la Biomasa
www.branchesproject.eu

Contacto con la red

INtercamBIOM

AVEBIOM y el centro tecnológico CIRCE gestionan la red INtercamBIOM. Contacta los gestores de la red a través de los contactos disponibles en: www.intercambiom.org

THE PARTNERSHIP

Luke LUONNONVARAKESKUS
National Research Council of Italy Institute of BioEconomy Department of Biology, Agriculture and Food Science
VTT
University of Warmia and Mazury in Olsztyn
DBFZ
circe Research Centre for Energy Resources and Consumption
ITABIA Italian Biomass Association
MTK
aveBiom Spanish Biomass Association
UFZ
W-MODR
BioEconomy Cluster